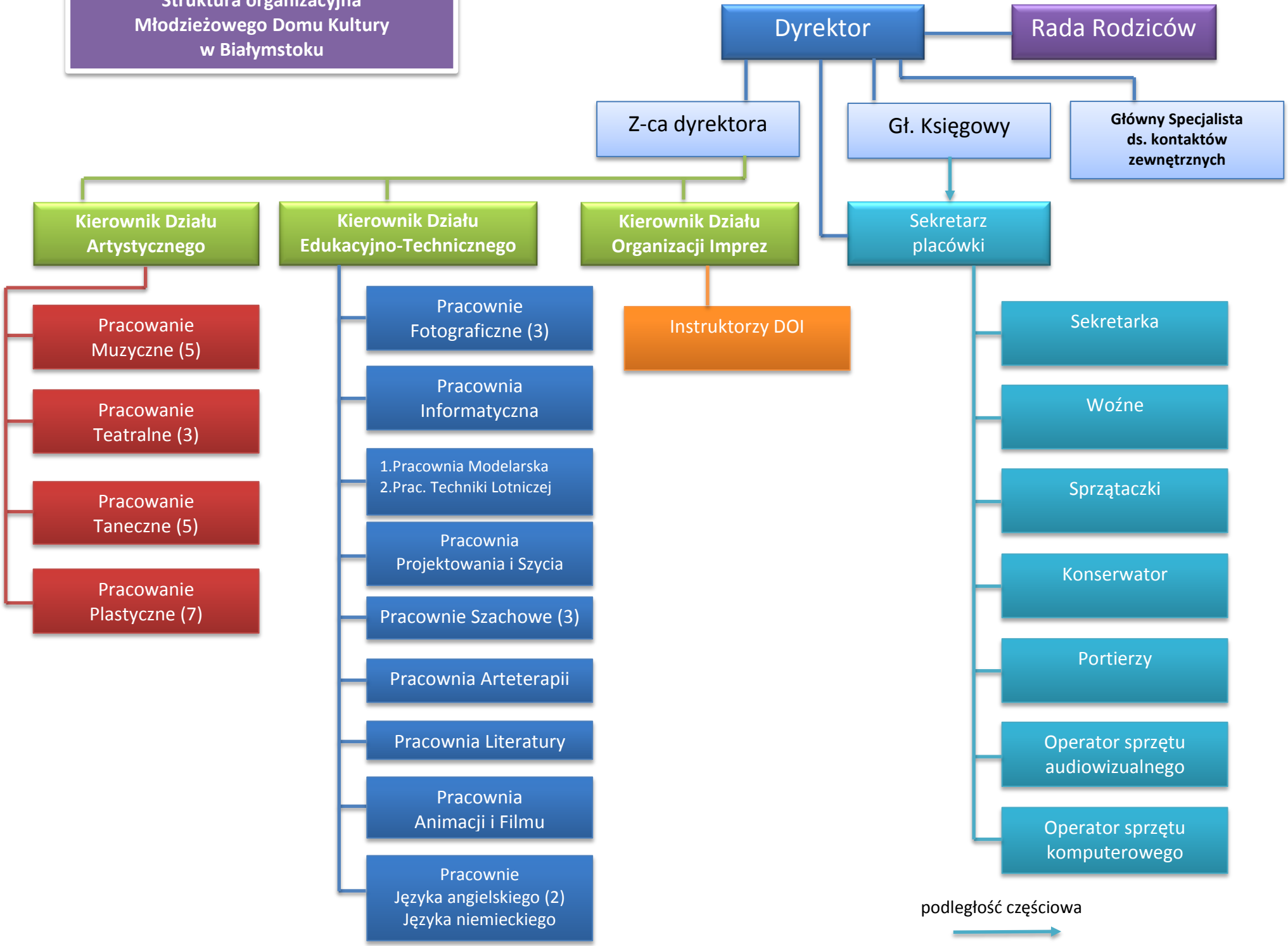Struktura organizacyjna Młodzieżowego Domu Kultury w Białymstoku